

Plan drucken

Revier drucken

Farbe	Reviernr.	Räume	In weiteren Etagen	In weiteren Gebäuden
	R-00000027	13	EG000	G1401,G4932,G6052,G6272,G6274,G6751
	Leer	0		
	R285000027	0		
	R285100027	0		
	R289900027	0		

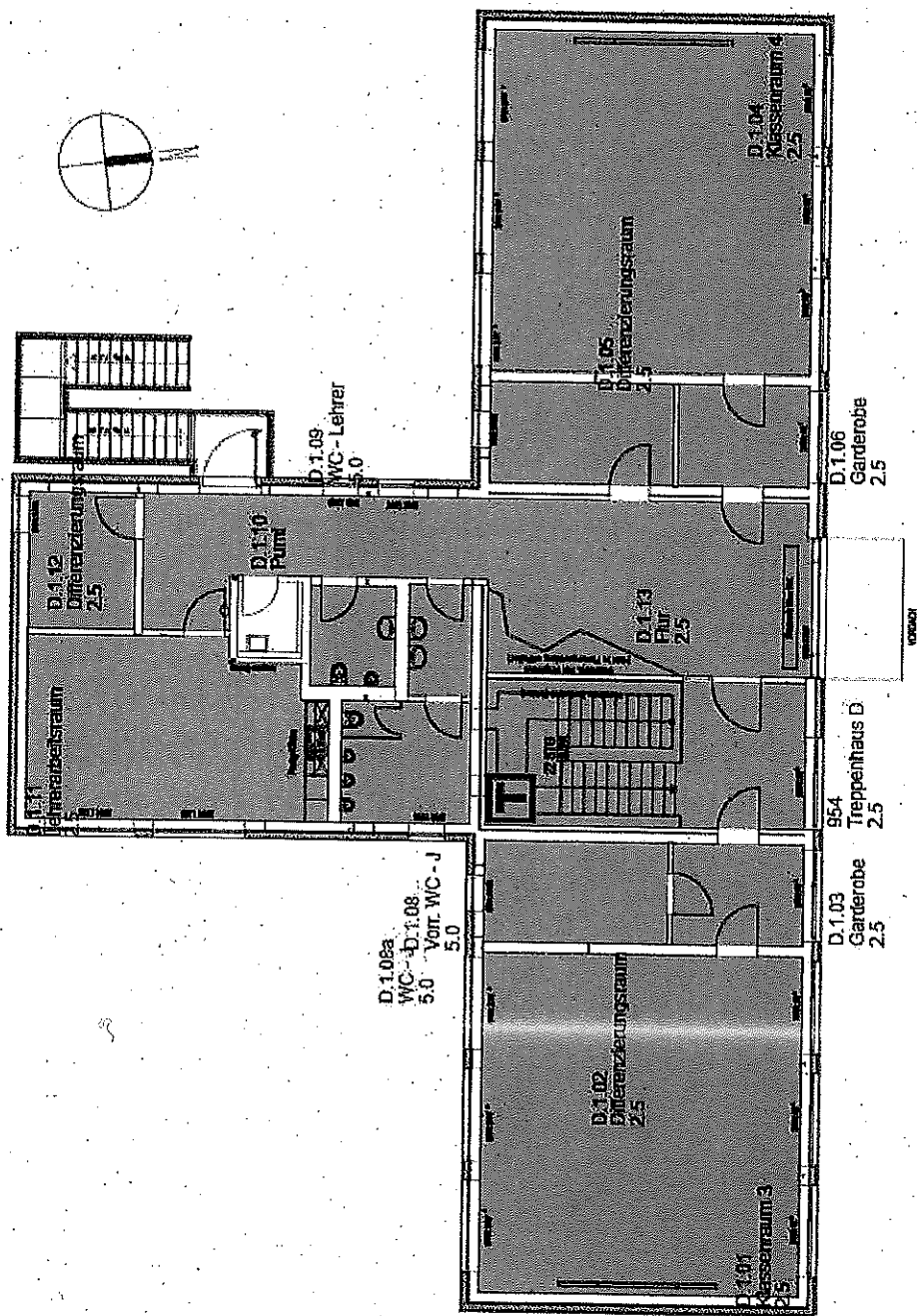

Farbe	Reviernr.	Räume	In weiteren Etagen	In weiteren Gebäuden
	R-00000027	13	EG000	G1401,G4932,G6052,G6272,G6274,G6751
	Leer	0		
	R285000027	0		
	R285100027	0		
	R289900027	0		

Plan drucken

Revier drucken

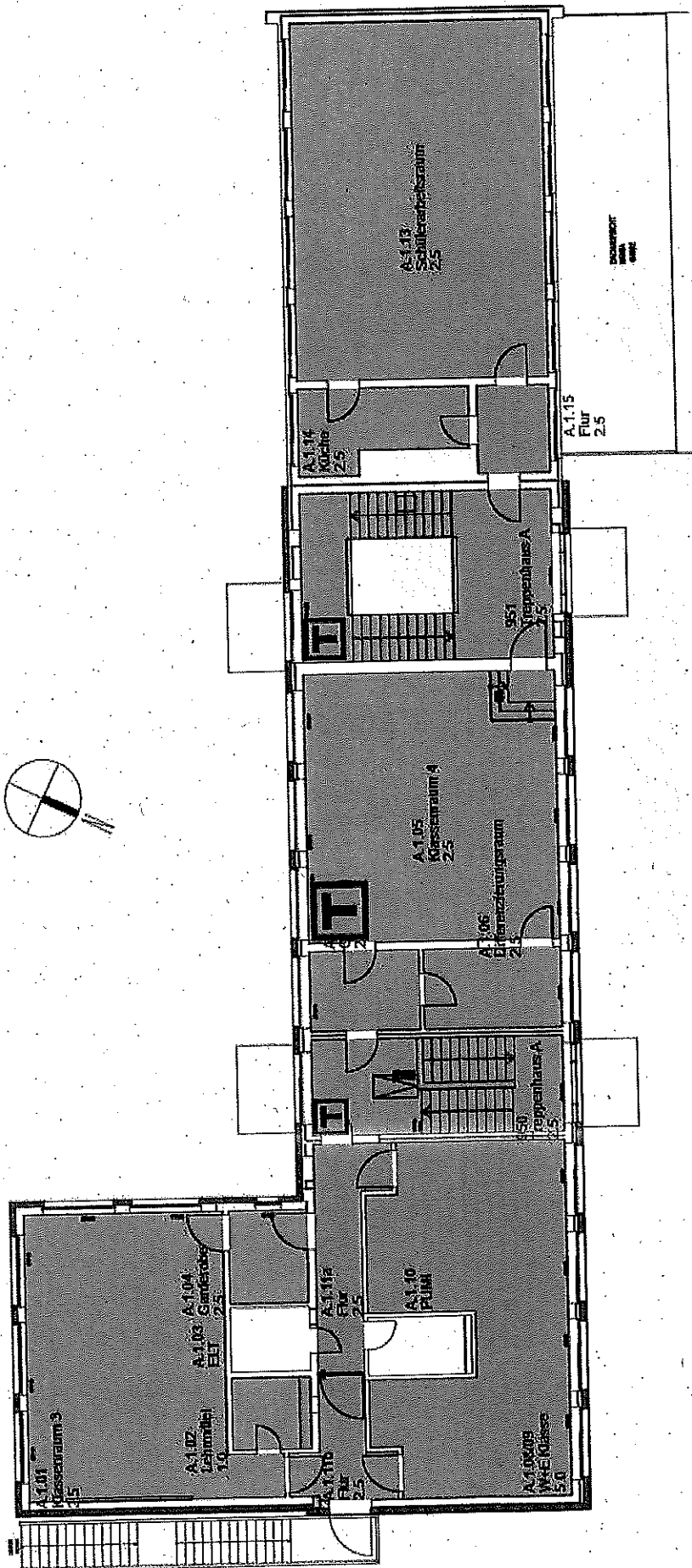

Plan drucken

Revier drucken

Farbe	Reviernr.	Räume	In weiteren Etagen	In weiteren Gebäuden
R-00000027	14	KG000,EG000	G1401,G4932,G6052,G6273,G6274,G6751	
	Leer	0		
	R285000027	0		
	R285100027	0		
	R289900027	0		

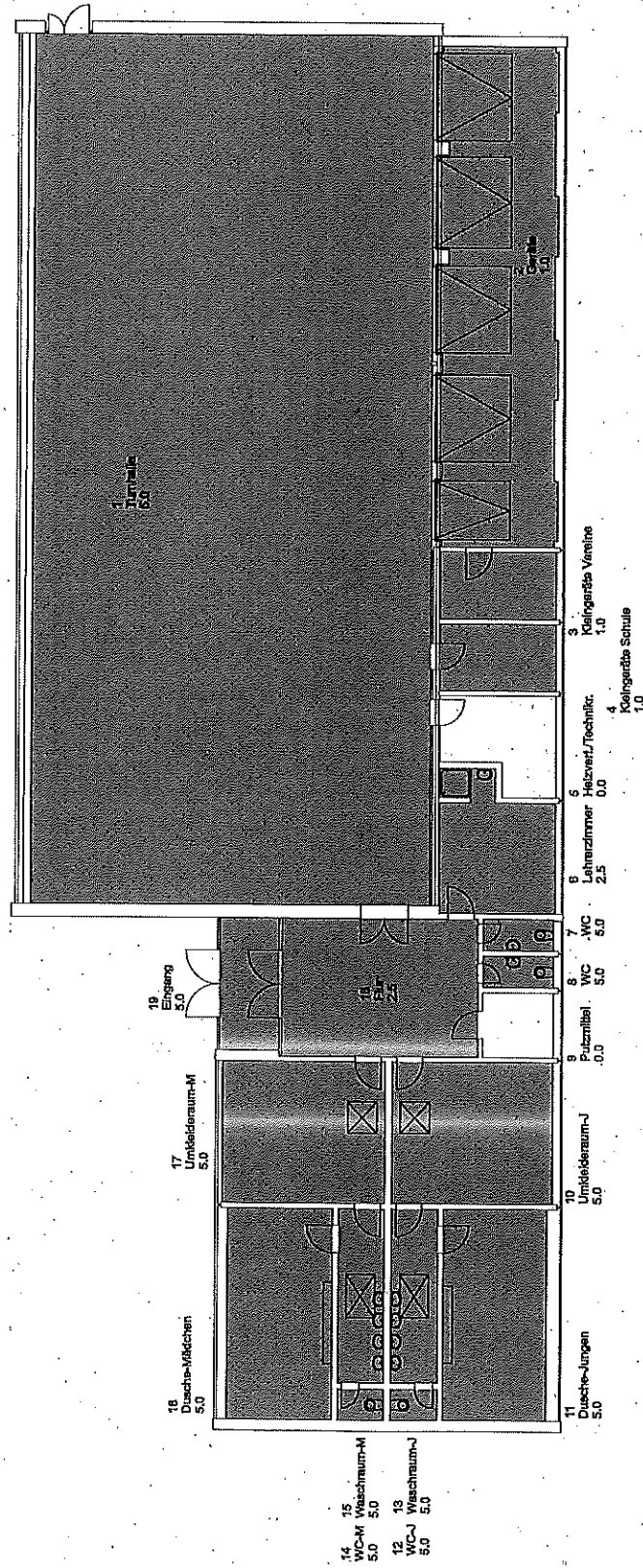
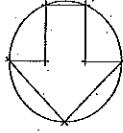

G00191 (Oberschule an der Lehnhorster Straße)  
G1408 (Turnhalle) / EG000  
Lehnhorster Straße 5/28779 Bremen

Druckdatum: 07.04.2025  
M 08.11.141

Immobilen Bremen (B 010), Thedde-Haus/Alte 14, 28115 Bremen





D.0.12  
Differenzierungsraum  
2.5

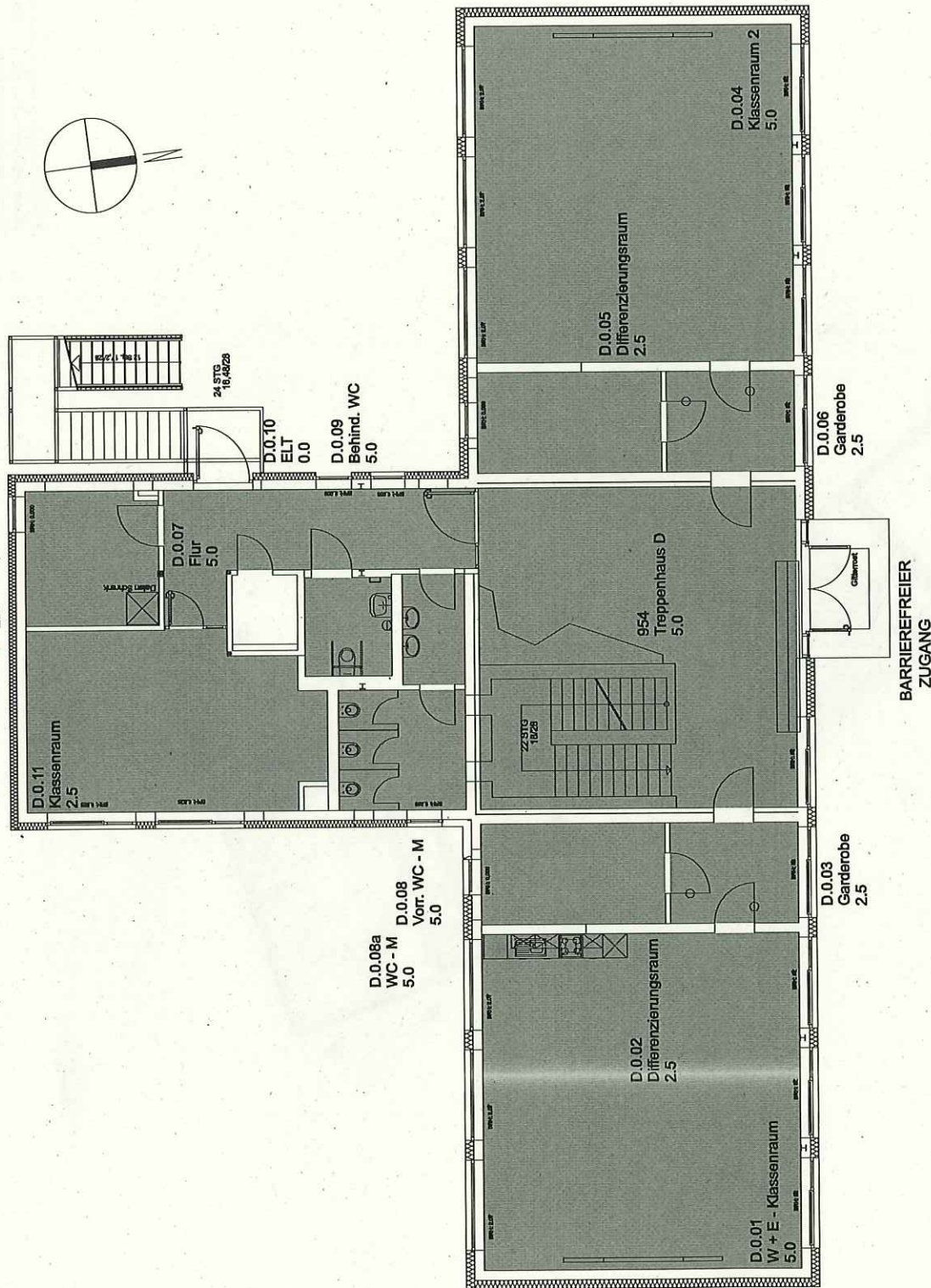

G00191 (Oberschule an der Lehmhorster Straße)

Ge273 (Block D) / EG000

Lehmhorster Straße 5/28779 Bremen

Druckdatum: 07.04.2026 Blatt 1 von 13

M ca. 1:147

Innobilien Bremen (B Staat), Theodor-Heuss-Allee 14, 28215 Bremen



G00191 (Oberschule an der Lehmhorster Straße)  
G1401 (Hauptgebäude Block B+C+G) / KG000  
Lehmhorster Straße 5/28779 Bremen

Druckdatum: 07.04.2026 Blatt 2 von 13  
M. ca. 1:147  
Immobilien Bremen (IB Stadt), Theodor-Heuss-Allee 14, 28215 Bremen

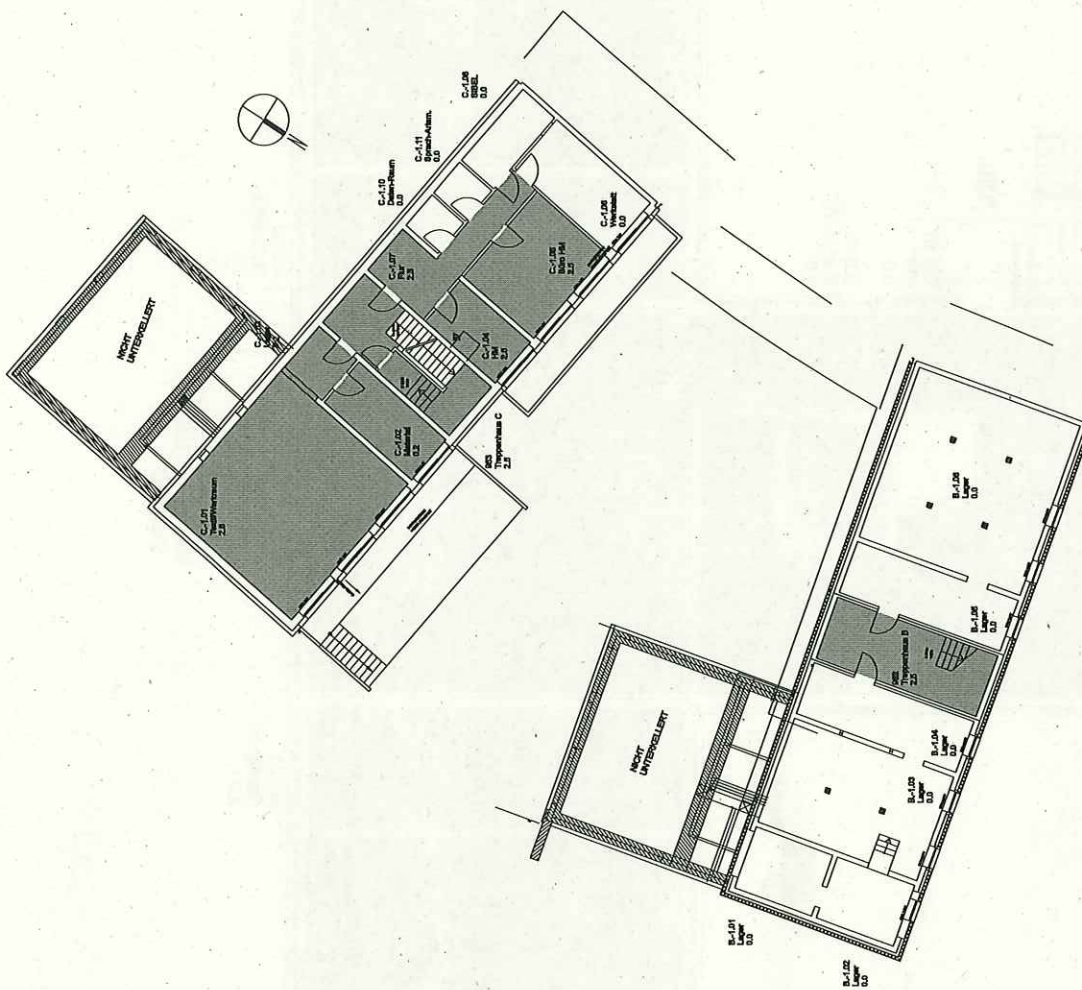





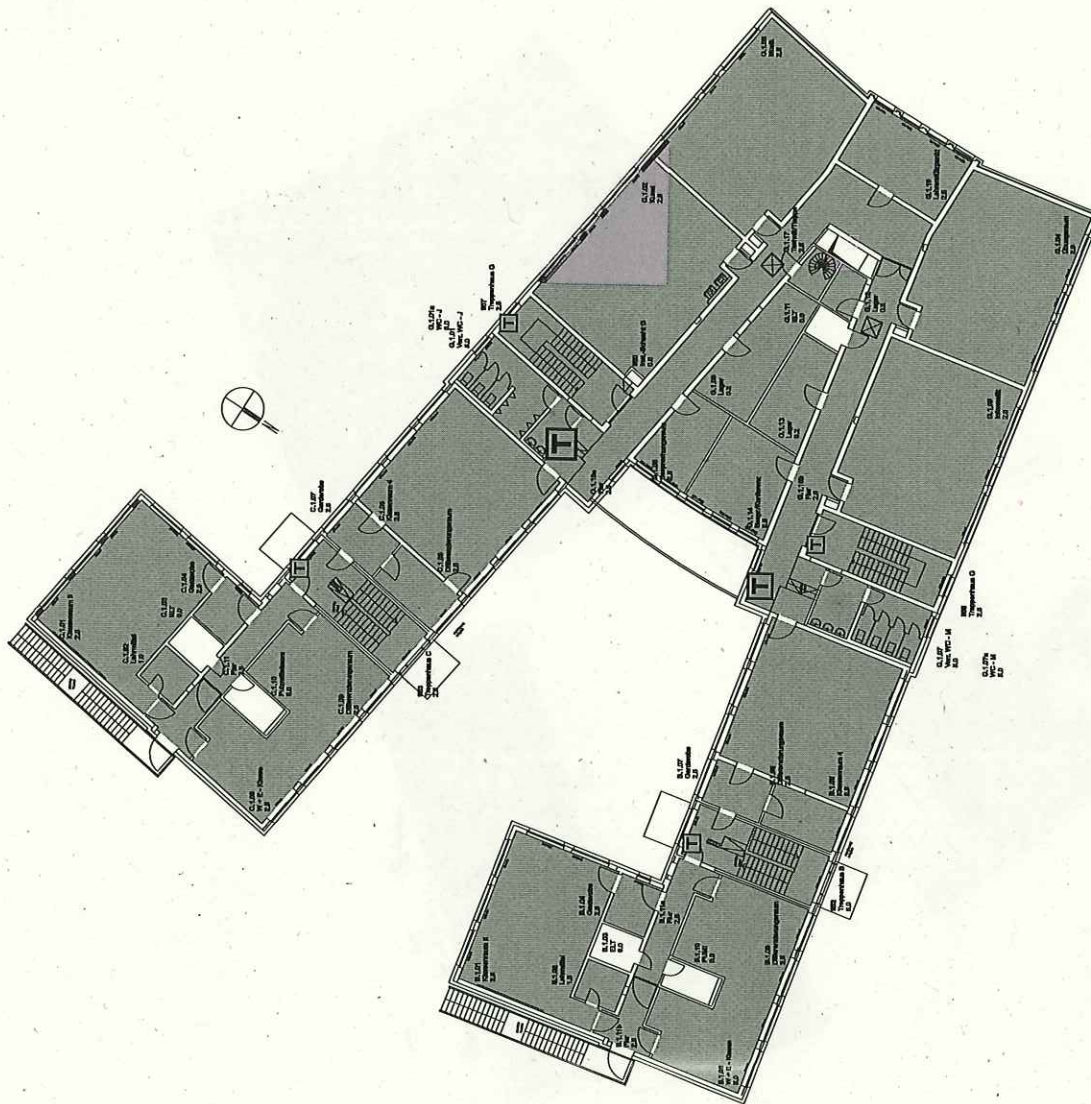

G00191 (Oberschule an der Lehmhorster Straße)  
G1401 (Hauptgebäude Block B-C+G) / OG001  
Lehmhorster Straße 5, 28779 Bremen

Druckdatum: 07.04.2026 Blatt 4 von 13  
M ca. 1:147

Immobilien Bremen (IB Stadt), Theodor-Heuss-Allee 14, 28215 Bremen





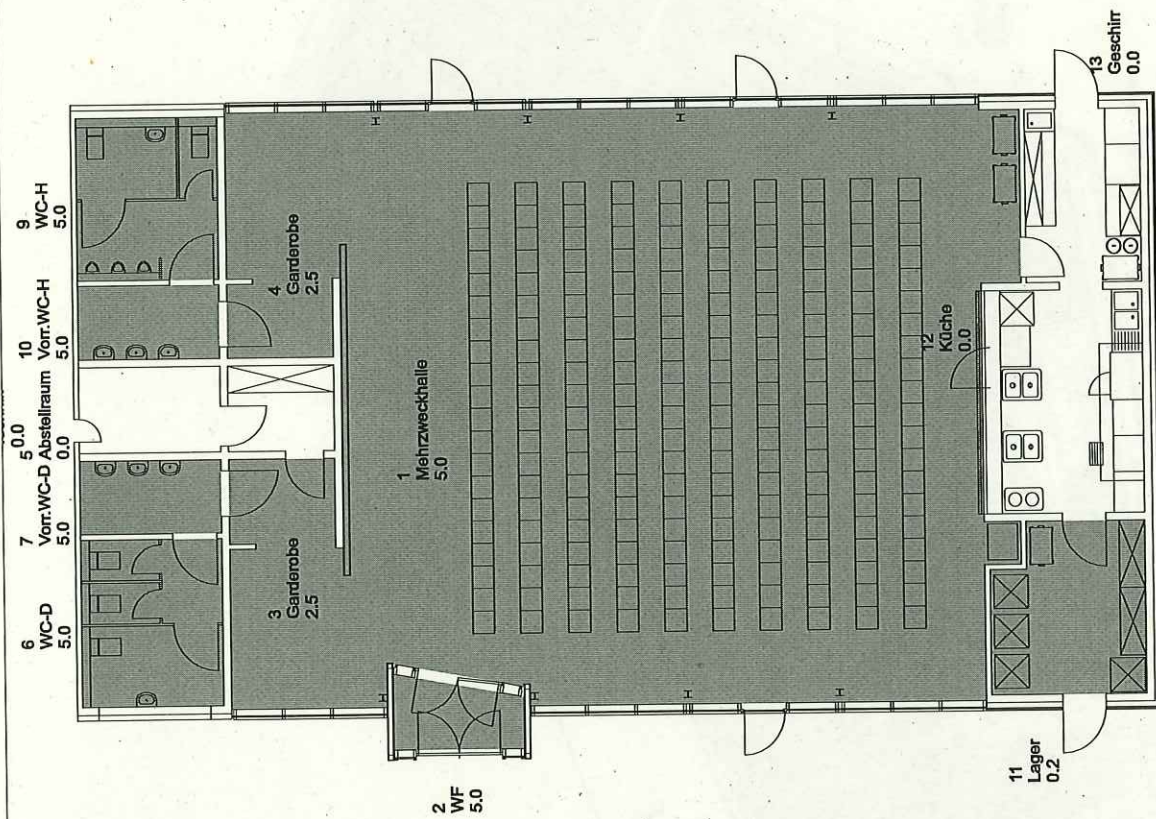

G00191 (Oberschule an der Lehmhorster Straße)  
G4932 (Mehrzweckhalle) / EG000  
Lehmhorster Straße 528779 Bremen

Druckdatum: 07.04.2026 Blatt 5 von 13  
M ca. 1:147  
Immobilien Bremen (IS Stadt), Thuesen-Haus-Allee 14, 28215 Bremen



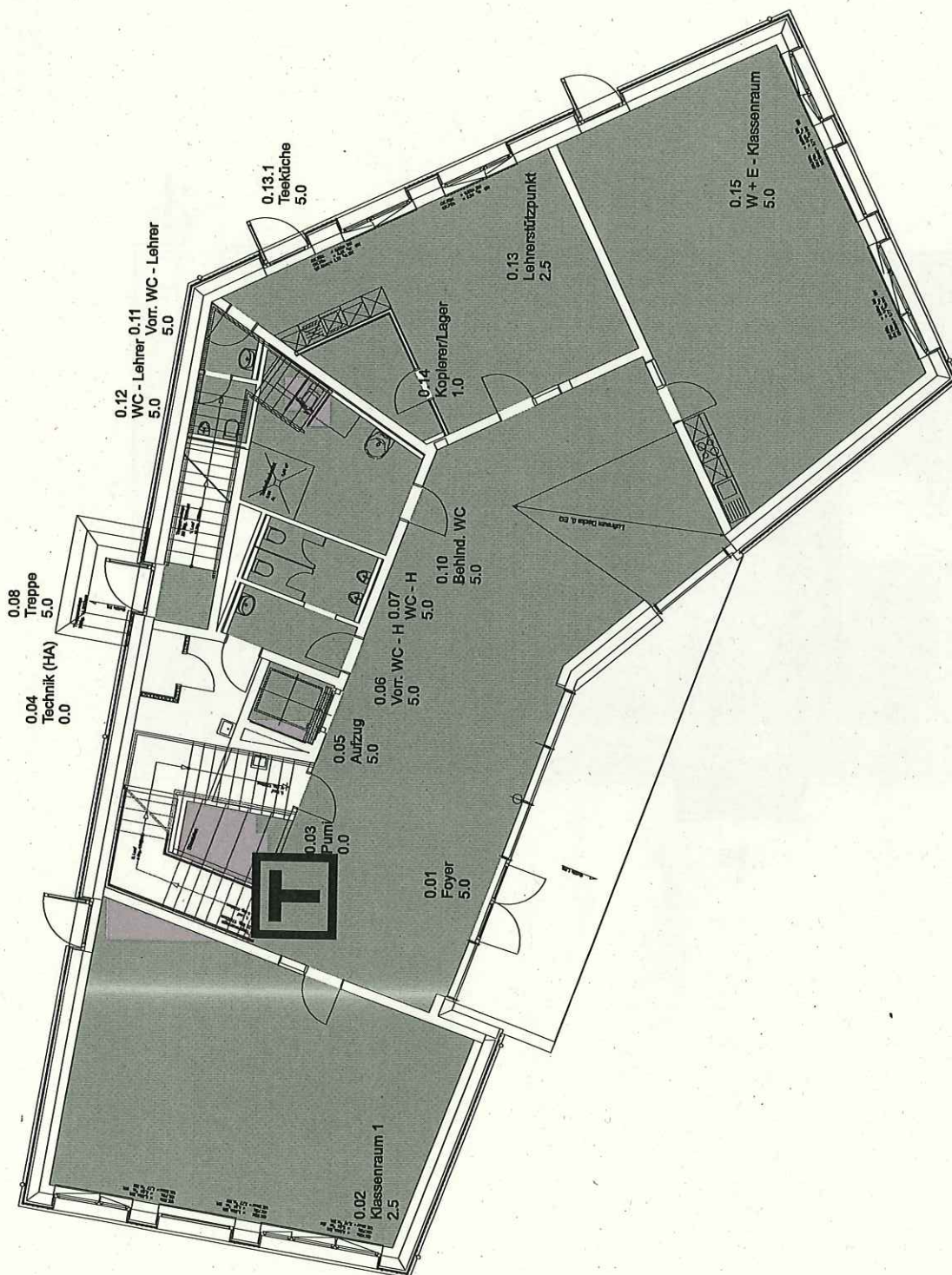

G00191 (Oberschule an der Lehmhorster Straße)  
G6052 (6. Jahrgangshaus) / EG000  
Lehmhorster Straße 5:28779 Bremen

Druckdatum: 07.04.2026 Blatt 6 von 13  
M ca. 1:147

Immobilen Bremen (IB Stadt), Theodor-Heuss-Allee 14, 28215 Bremen





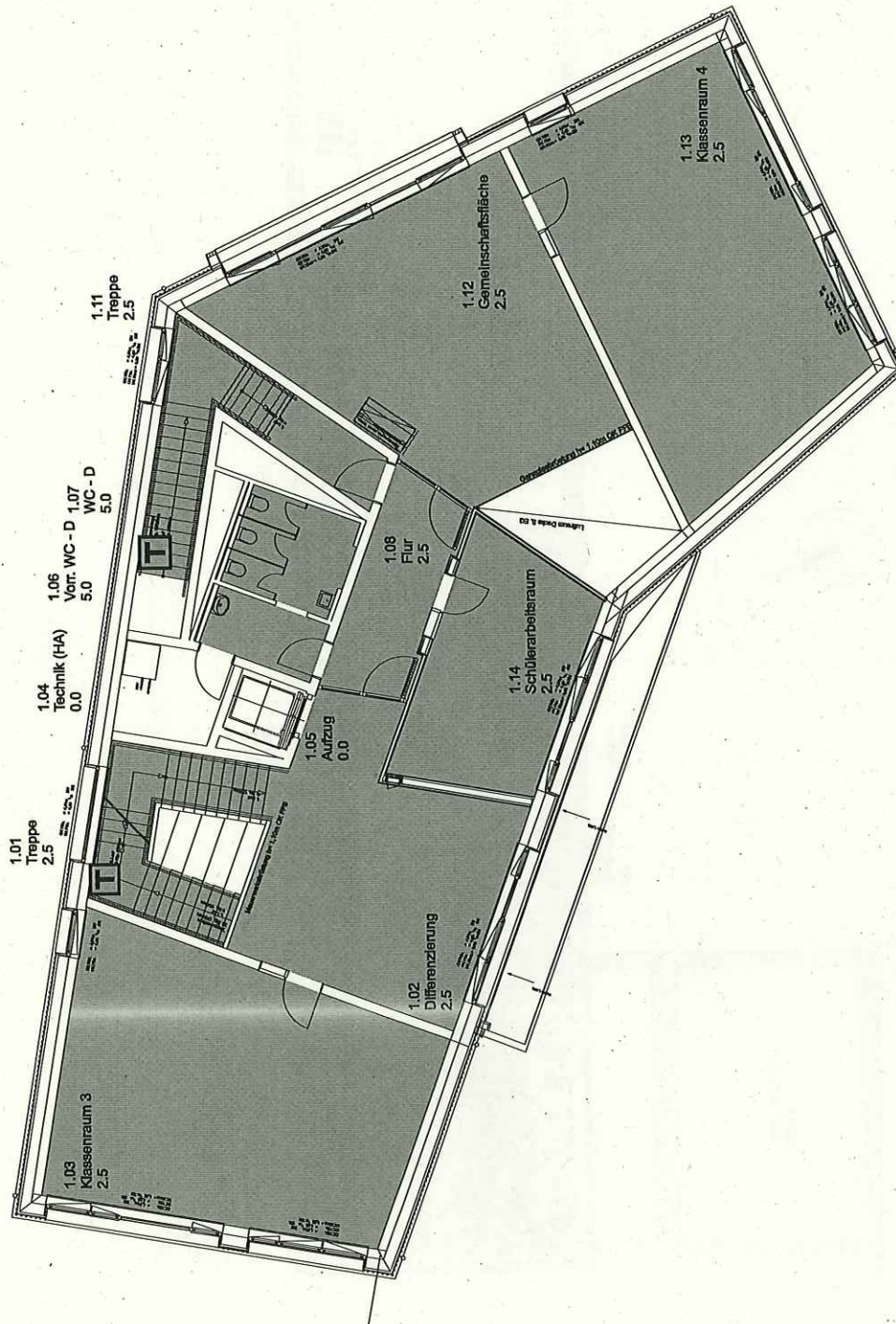

G00191 (Oberschule an der Lehmhorster Straße)  
G6052 (6. Jahrgangsbau) / OG001  
Lehmhorster Straße 5/28779 Bremen

Druckdatum: 07.04.2026 Blatt 7 von 13  
M ca. 1:147  
Immobilien Bremen (IB Stadt), Theodor-Heuss-Allee 14, 28215 Bremen



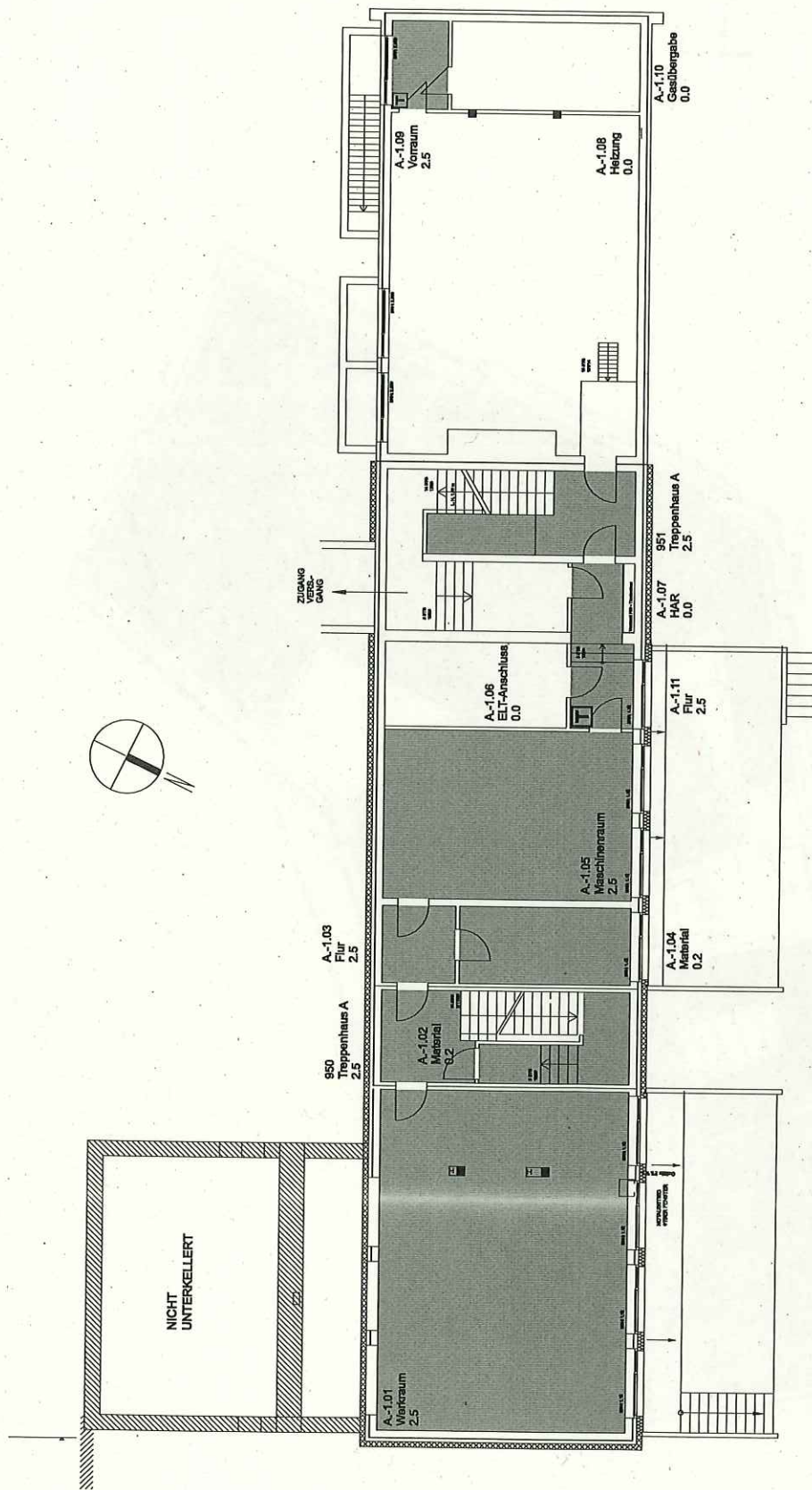

G00181 (Oberschule an der Lehmhorster Straße)  
G6272 (Block A) / KG000  
Lehmhorster Straße 528779 Bremen

Druckdatum: 07.04.2026 Blatt 8 von 13  
M ca. 1:147

Immobilen Bremen (B Stadt), Theodor-Heuss-Allee 14, 28215 Bremen

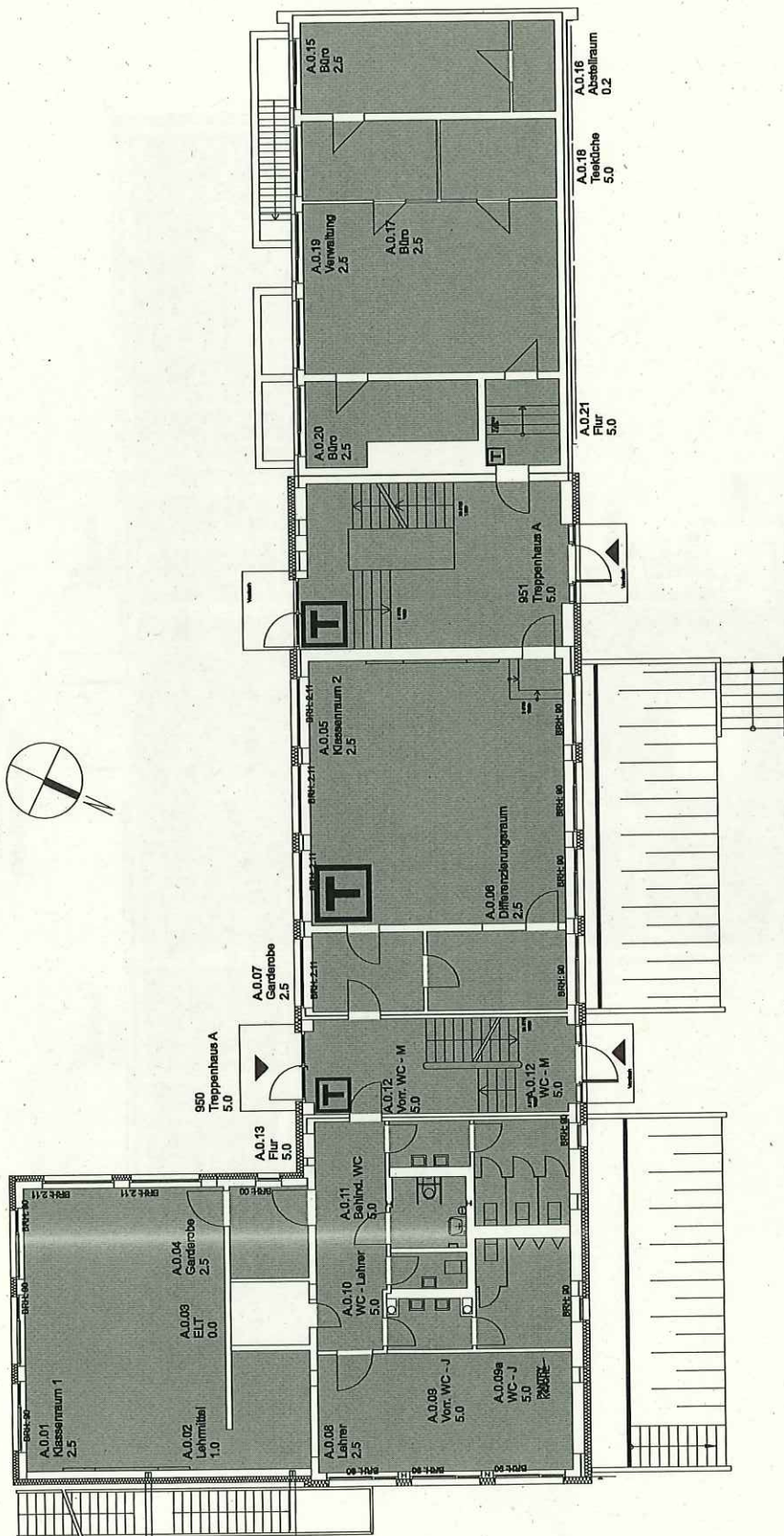

G00191 (Oberschule an der Lehmhorster Straße)  
G0272 (Block A) / EG000  
Lehmhorster Straße 528779 Bremen

Druckdatum: 07.04.2025  
M ca 1:147  
Inmobiliar Bremen (iB Stadt), Theodor-Haus-Allée 14, 28215 Bremen

Blatt 9 von 13



E.0.12  
Differenzierungsraum  
2.5

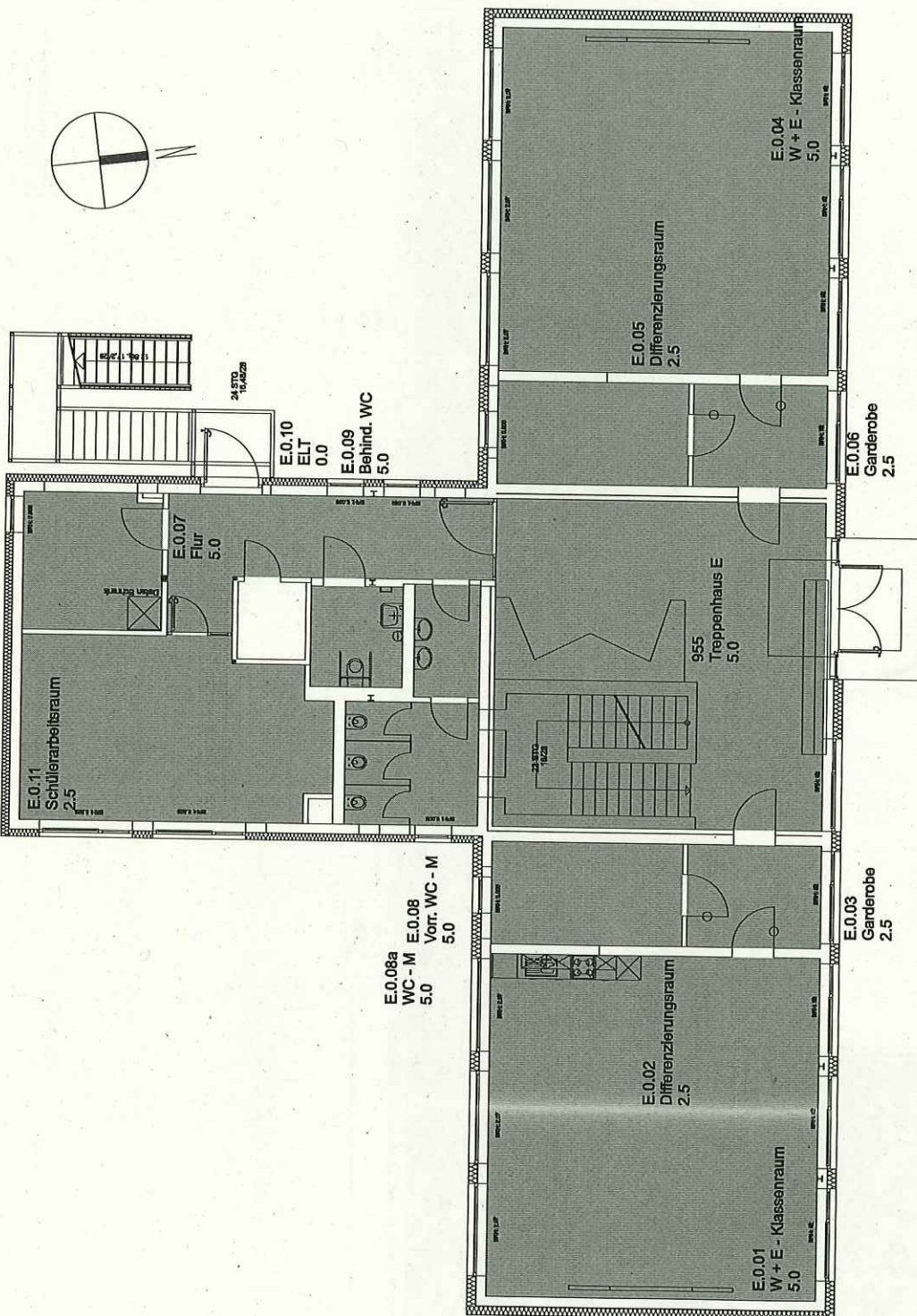

BARRIEREFREIER  
ZUGANG

G00191 (Oberschule an der Lehmhorster Straße)  
G6274 (Block E) / EG000  
Lehmhorster Straße 528779 Bremen

Druckdatum: 07.04.2026  
M ca. 1:147  
Immobilen Bremen (B Stadt), Theodor-Heuss-Allee 14, 28215 Bremen



E.1.12  
Differenzierungsraum  
2.5

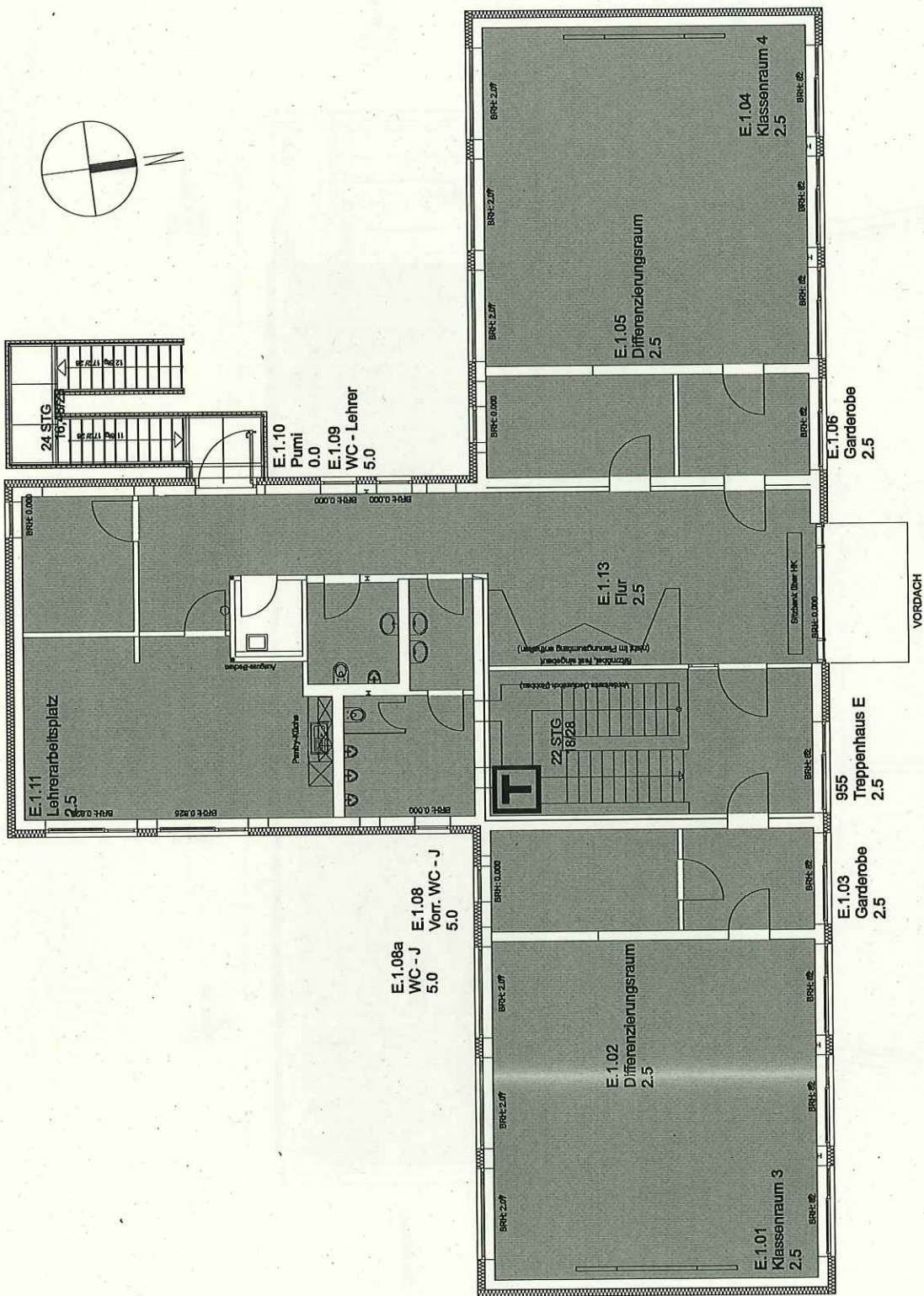

G00191 (Oberschule an der Lehnhorster Straße)

G6274 (Block E) / OG001

Lehnhorster Straße 5:28779 Bremen

Druckdatum: 07.04.2026 Blatt 11 von 13

M ca. 1:147

Immobilien Bremen (B Stadt), Theodor-Heuss-Allee 14, 28115 Bremen

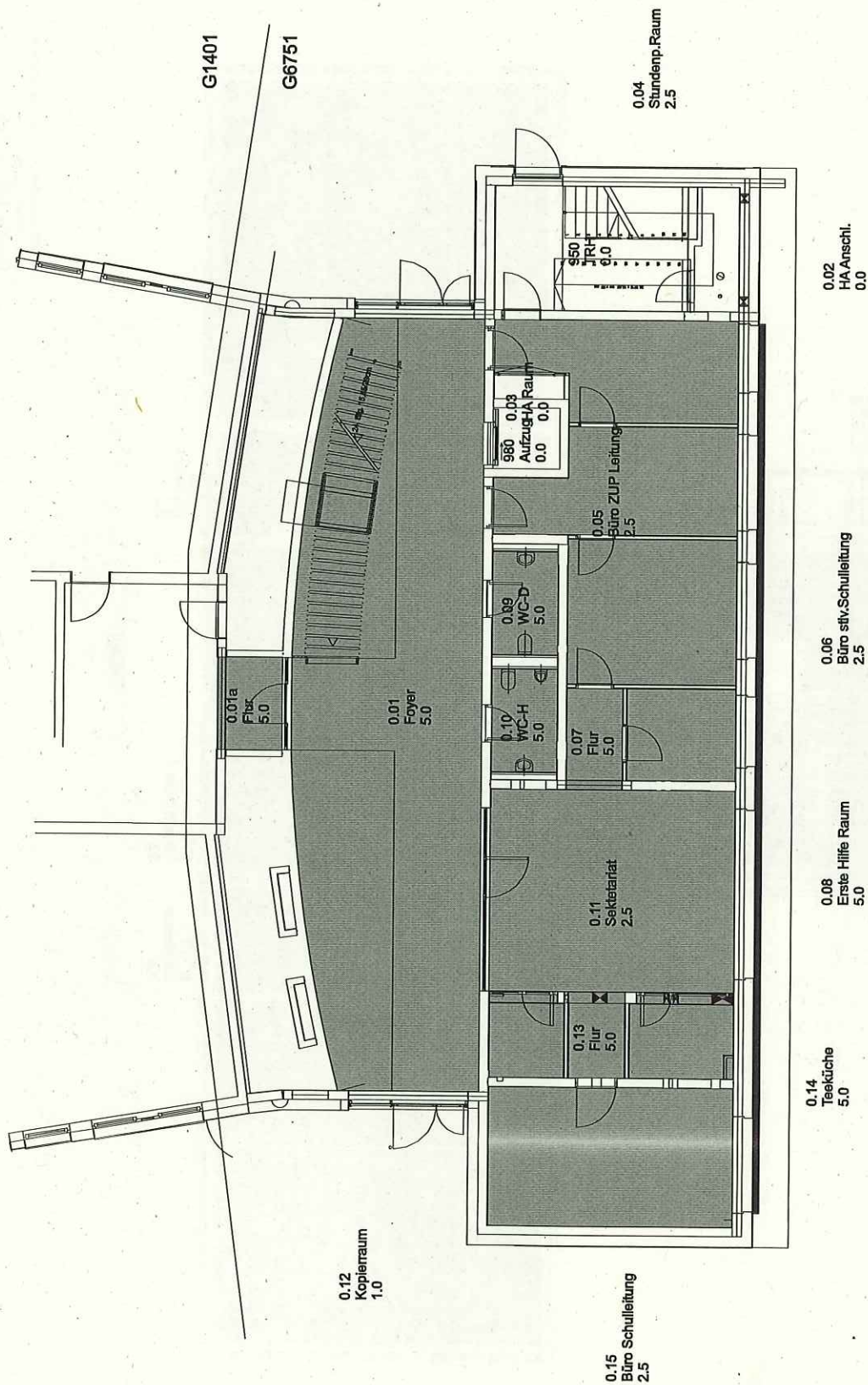

Gr00191 (Oberschule an der Lehnhorster Straße)  
G6751 (Schulverwaltung) / EG0000  
Lehnhorster Straße 528779

Druckdatum: 07.04.2026  
M ca. 1:147  
Immobilien Bremen (B Stadt), Theodor-Heuss-Allee 14, 28215 Bremen



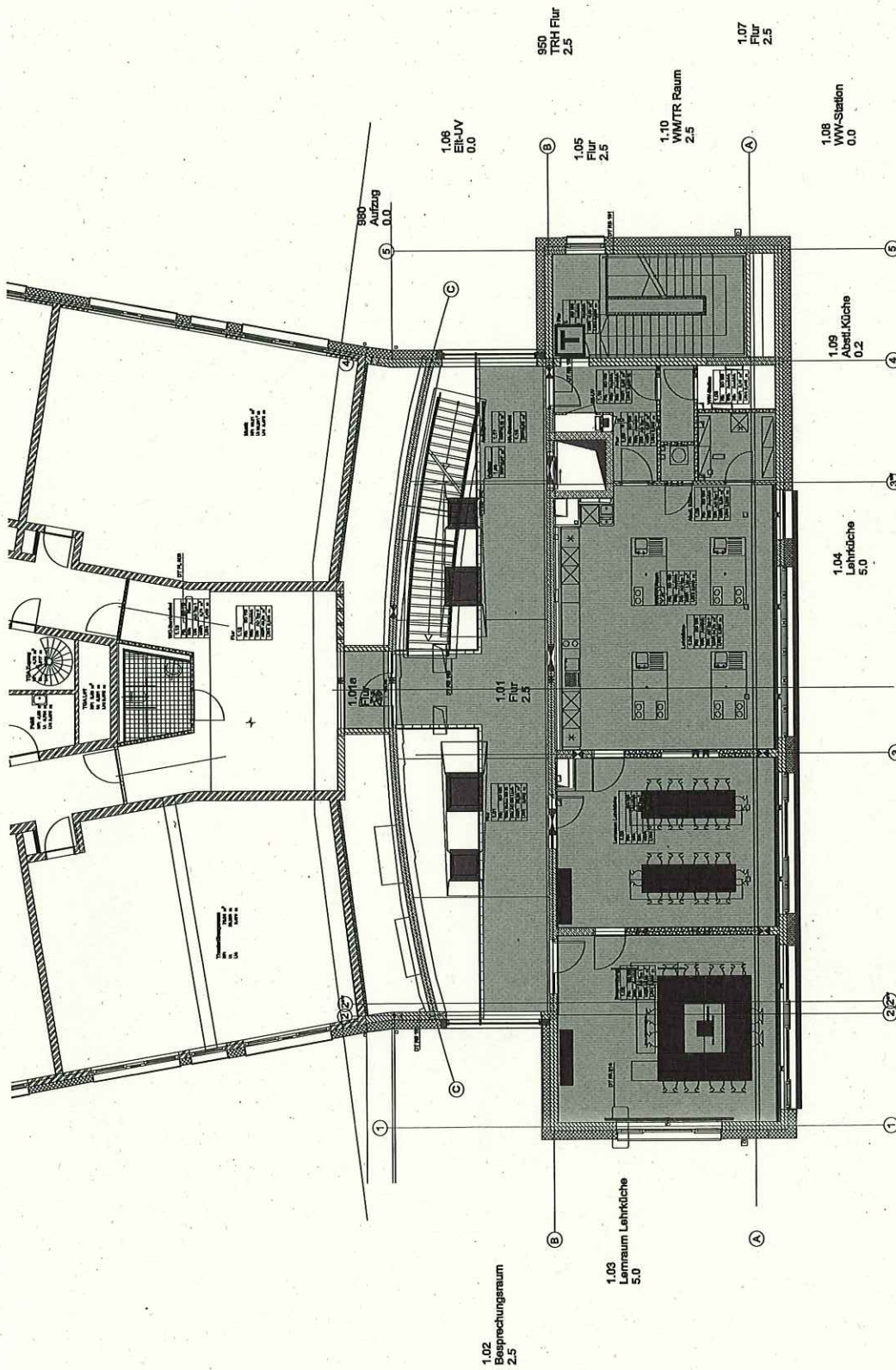

G00191 (Oberschule an der Lehmhorster Straße)  
G5751 (Schulverwaltung) / OG001  
Lehmhorster Straße 528779

Druckdatum: 07.04.2026  
M ca. 1:147  
Immobilen Bremen (IB Stadt), Theodor-Heuss-Allee 14, 28215 Bremen





